

Marquise em ACM com
cobertura e estrutura metálica
com reaproveitamento da
placa existente.

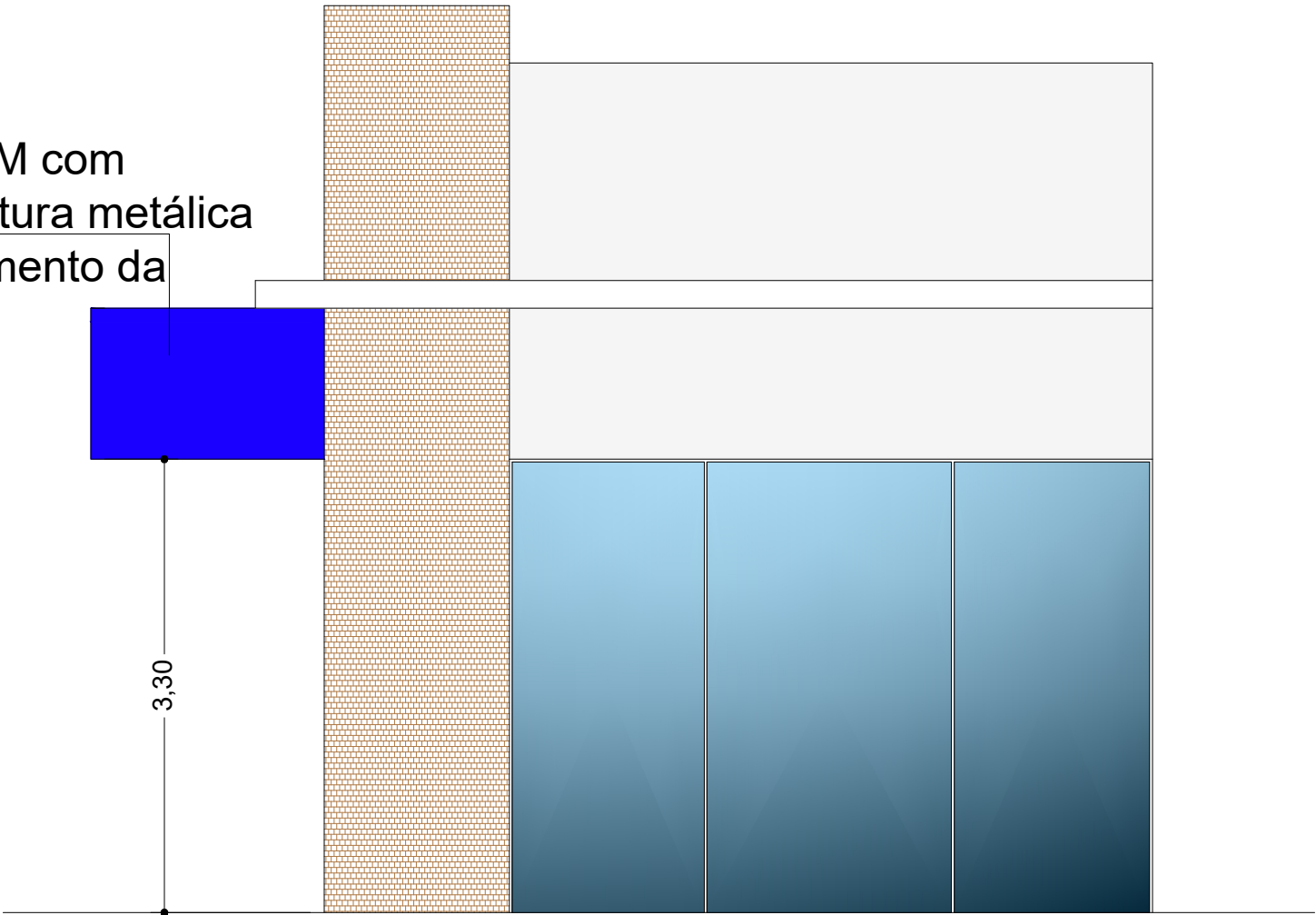

VISTA LATERAL

 Prefeitura de PASSO FUNDO	PRANCHA FACHADA		ESCALA 1 / 100
	OBRA AMBULATÓRIO DE ESPECIALIDADES		ÁREA 19,44m²
	LOCAL RUA URUGUAI, 1180 - BAIRRO CENTRO PASSO FUNDO - RS		
	RESP. PROJETO LAURA APARECIDA RIBEIRO DA SILVA CREA-RS 263581		
	PREFEITO PEDRO ALMEIDA		
SEPLAN	SEC. PLANEJAMENTO GIEZI SCHNEIDER		ARQUITETÔNICO A2
	ADM. 2025 / 2028	DESENHO ESTAGIÁRIO	TOPOGRAFO DATA FEVEREIRO 2024